

Distributeur de valeur ajoutée

Serv-U 8



Mars  
2009



### **Serv-U v8 :**

## Un serveur de transfert de fichiers accessible et simple d'utilisation

Watsoft annonce la sortie de la version 8 de Serv-U, serveur sécurisé de transfert de fichiers, qui propose de nouvelles versions et fonctionnalités à ses utilisateurs :

- Événements : possibilité d'avertir un administrateur ou d'exécuter une commande spécifique lorsque des événements spécifiques se produisent (publication/téléchargement d'un fichier, connexion d'un utilisateur, IP bloquée, erreurs, etc.).
- Statistiques détaillées par utilisateur et par groupe (les versions précédentes proposaient seulement des statistiques pour tout le serveur ou par domaine).
- Améliorations du client FTP Voyager JV :
  - Interface personnalisable,
  - Possibilité d'afficher plusieurs explorateurs locaux ou distants,
  - Possibilité de mettre les transferts en pause,
  - Aperçus des images.
- 3 nouvelles versions : Bronze, Silver et Gold



Versions .....	page 4
Fonctionnalités .....	pages 5 à 8
Partenariat Watsoft & Rhinosoft .....	page 9
Contacts .....	page 10

N'hésitez pas à tester la version 8 de Serv-U en téléchargeant sa version d'évaluation sur notre site : [www.watsoft.com/servu](http://www.watsoft.com/servu)

Nous pouvons également organiser une présentation en ligne du logiciel sur simple demande.





Serv-U est disponible en 3 versions : Bronze, Silver et Gold.

Fonctionnalité	Serv-U Bronze	Serv-U Silver	Serv-U Gold
Nombre de domaines	illimité	illimité	illimité
Nombre de comptes	illimité	illimité	illimité
Nombre de sessions	illimité	illimité	illimité
Web Client			<input checked="" type="checkbox"/>
Logo personnalisé			<input checked="" type="checkbox"/>
Statistiques par utilisateur/groupe			<input checked="" type="checkbox"/>
HTTPS			<input checked="" type="checkbox"/>
SFTP sur SSH2		<input checked="" type="checkbox"/>	<input checked="" type="checkbox"/>
FTPS (FTP sur SSL)	<input checked="" type="checkbox"/>	<input checked="" type="checkbox"/>	<input checked="" type="checkbox"/>
Import de certificats de sécurité	<input checked="" type="checkbox"/>	<input checked="" type="checkbox"/>	<input checked="" type="checkbox"/>
Administration à distance	<input checked="" type="checkbox"/>	<input checked="" type="checkbox"/>	<input checked="" type="checkbox"/>
Authentification ODBC	<input checked="" type="checkbox"/>	<input checked="" type="checkbox"/>	<input checked="" type="checkbox"/>
Authentification Windows	<input checked="" type="checkbox"/>	<input checked="" type="checkbox"/>	<input checked="" type="checkbox"/>
Chemins virtuels	<input checked="" type="checkbox"/>	<input checked="" type="checkbox"/>	<input checked="" type="checkbox"/>
Hôtes virtuels	<input checked="" type="checkbox"/>	<input checked="" type="checkbox"/>	<input checked="" type="checkbox"/>
Quotas	<input checked="" type="checkbox"/>	<input checked="" type="checkbox"/>	<input checked="" type="checkbox"/>
Ratios de transfert	<input checked="" type="checkbox"/>	<input checked="" type="checkbox"/>	<input checked="" type="checkbox"/>
Événements	<input checked="" type="checkbox"/>	<input checked="" type="checkbox"/>	<input checked="" type="checkbox"/>





## Accessibilité

Serv-U met l'accent sur l'accessibilité et la simplicité d'utilisation : il inclut des assistants permettant de configurer des domaines et utilisateurs en quelques minutes seulement. De plus, l'administrateur de Serv-U peut configurer le serveur à distance à l'aide d'un simple navigateur.

Le logiciel a également été traduit en plus de 10 langues, ce qui représente un avantage non négligeable pour les entreprises internationales.

Langue	Console d'administration	Client Web	FTP Voyager JV
Anglais	<input checked="" type="checkbox"/>	<input checked="" type="checkbox"/>	<input checked="" type="checkbox"/>
Français	<input checked="" type="checkbox"/>	<input checked="" type="checkbox"/>	<input checked="" type="checkbox"/>
Allemand	<input checked="" type="checkbox"/>	<input checked="" type="checkbox"/>	<input checked="" type="checkbox"/>
Italien	<input checked="" type="checkbox"/>	<input checked="" type="checkbox"/>	<input checked="" type="checkbox"/>
Chinois simplifié	<input checked="" type="checkbox"/>	<input checked="" type="checkbox"/>	<input checked="" type="checkbox"/>
Chinois	<input checked="" type="checkbox"/>	<input checked="" type="checkbox"/>	<input checked="" type="checkbox"/>
Japonais	<input checked="" type="checkbox"/>	<input checked="" type="checkbox"/>	<input checked="" type="checkbox"/>
Russe	<input checked="" type="checkbox"/>	<input checked="" type="checkbox"/>	<input checked="" type="checkbox"/>
Suédois	<input checked="" type="checkbox"/>	<input checked="" type="checkbox"/>	
Finnois		<input checked="" type="checkbox"/>	
Norvégien		<input checked="" type="checkbox"/>	
Danois		<input checked="" type="checkbox"/>	

Afin de d'optimiser le confort d'utilisation, Serv-U permet de publier ou télécharger plusieurs fichiers simultanément.

Les protocoles disponibles pour chaque domaine sont : FTP, FTPS, HTTP, HTTPS et SFTP.



## Web Client

Comme son nom l'indique, Web Client est une interface web permettant d'accéder au contenu du serveur (publier, télécharger, supprimer, renommer des fichiers ; et créer, renommer et supprimer des dossiers). Ainsi les utilisateurs se connectent au serveur sans devoir installer de client FTP. Web Client est disponible uniquement avec la version Gold de Serv-U.

### Multimédia

Web Client gère parfaitement le contenu multimédia : il offre la possibilité d'afficher les images sous forme de miniatures et même de diaporamas, ainsi que de lire des fichiers audio et vidéo en streaming directement sur le serveur. Les utilisateurs peuvent donc consulter le contenu multimédia sans devoir le télécharger !

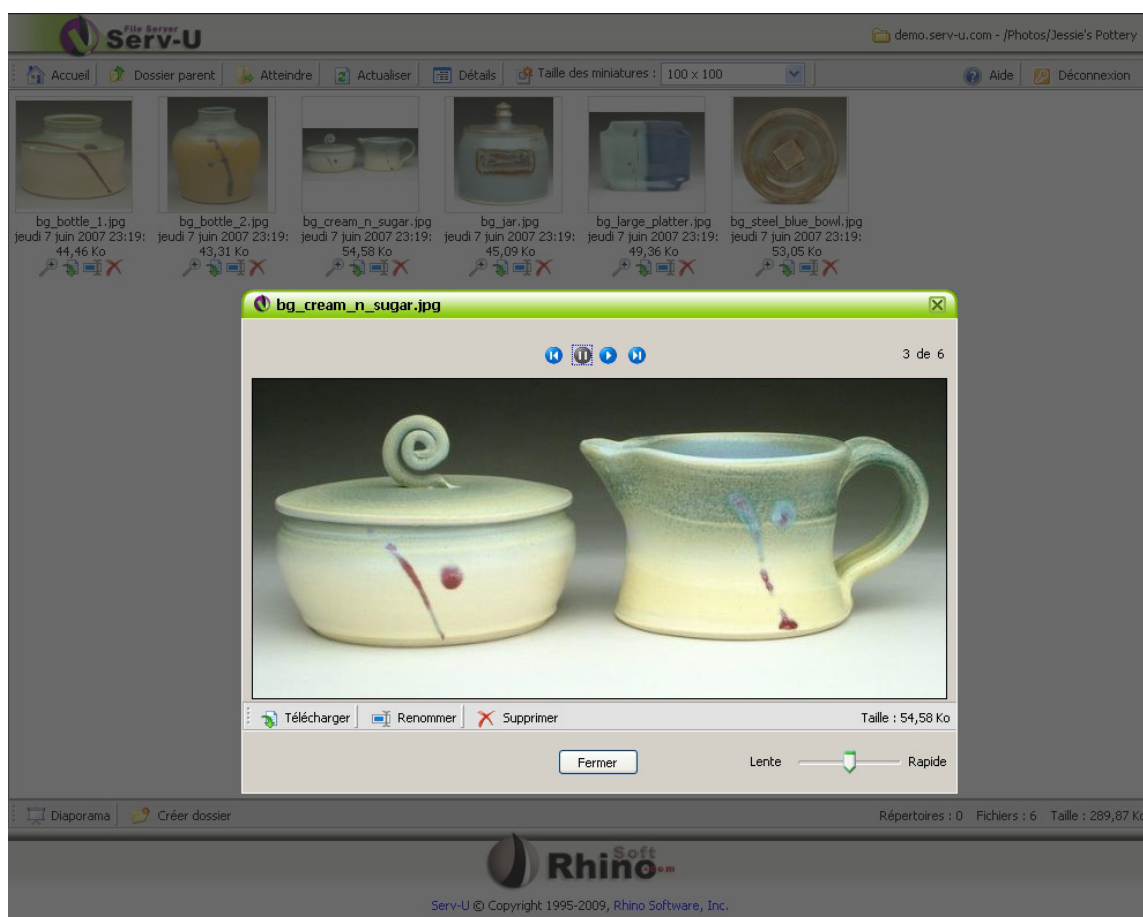



## FTP Voyager JV

FTP Voyager JV est un client java pouvant être intégré à Serv-U, et également accessible par le web. Il offre de nombreuses fonctionnalités et une interface personnalisable qui en font une solution parmi les plus performantes du marché.

L'administrateur peut attribuer automatiquement un client à chaque utilisateur, ou le laisser choisir entre Web Client et FTP Voyager JV.

Web Client est inclus dans la version Gold de Serv-U et FTP Voyager JV est un module vendu séparément et pouvant être utilisé avec toutes les versions de Serv-U.

Fonctionnalité	FTP Voyager JV	Web Client
Disponible avec toutes les versions de Serv-U	<input checked="" type="checkbox"/>	Serv-U Gold uniquement
Plusieurs transferts simultanés	<input checked="" type="checkbox"/>	
Conservation de la date et l'heure des fichiers transférés	<input checked="" type="checkbox"/>	
Transferts de répertoires	<input checked="" type="checkbox"/>	
Sélection de plusieurs fichiers et dossiers	<input checked="" type="checkbox"/>	
Interface personnalisable	<input checked="" type="checkbox"/>	
File d'attente des transferts	<input checked="" type="checkbox"/>	
Affichage du système de fichiers local	<input checked="" type="checkbox"/>	
Historique de navigation	<input checked="" type="checkbox"/>	
Support du glisser/déposer	<input checked="" type="checkbox"/>	
Déplacement des fichiers et dossiers	<input checked="" type="checkbox"/>	
Support de la publication de fichiers supérieurs à 2 Go	<input checked="" type="checkbox"/>	
Possibilité de reprendre les transferts échoués	<input checked="" type="checkbox"/>	
HTTP/HTTPS	<input checked="" type="checkbox"/>	<input checked="" type="checkbox"/>
Support multiplateforme	<input checked="" type="checkbox"/>	<input checked="" type="checkbox"/>
Affichage "miniature" des images	<input checked="" type="checkbox"/>	<input checked="" type="checkbox"/>
Affichage de diaporamas		<input checked="" type="checkbox"/>
Lecteur multimédia intégré		<input checked="" type="checkbox"/>



## Contrôle de l'accès des utilisateurs

L'administrateur peut accorder à chaque utilisateur l'accès aux répertoires de son choix. Il dispose pour cela de deux possibilités : configurer l'accès au répertoire physique, ou bien créer un « répertoire virtuel » (semblable à un raccourci). Il est également possible de bloquer un utilisateur dans son répertoire d'accueil afin de l'empêcher d'accéder aux autres données se trouvant sur le serveur.

## Limites

Avec Serv-U, l'administrateur dispose de nombreux outils pour limiter ou contrôler l'accès au serveur, en fonction du jour, de l'heure... Il peut également exiger des mots de passe forts, limiter les vitesses de publication et de téléchargement au niveau du serveur ou d'un domaine...

## Sécurité

Avec Serv-U, vous n'avez plus à vous inquiéter de la sécurité et de l'intégrité des données transférées : il supporte les transferts FTPS et HTTPS et utilise un cryptage SSL 128 bits hautement sécurisé. Les versions Silver et Gold supportent également le SFTP, une méthode transfert sécurisée souvent plus simple à utiliser sur les réseaux utilisant des pare-feu et des routeurs.

### Certificats

Il est possible d'utiliser par défaut un certificat SSL tiers signé par une autorité (CA) de confiance.

### Contrôle des sessions

Lorsqu'un utilisateur se connecte à Serv-U, l'administrateur peut en être informé et surveiller son activité. Si l'utilisateur effectue une opération non autorisée, il est possible de déconnecter aussitôt sa session, et même de bloquer l'IP.

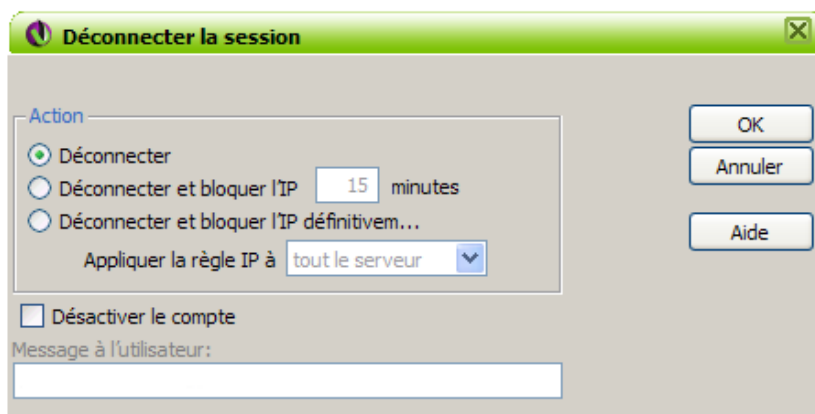





### À propos de Watsoft

Watsoft est un grossiste spécialisé dans les domaines de la messagerie électronique, la téléphonie sur IP, la sécurité et l'administration des réseaux. Ses produits sont distribués via un réseau de plus de 1500 revendeurs en France et dans les pays francophones. Les spécificités de Watsoft : un mode de distribution électronique, une assistance technique gratuite pour ses revendeurs, un service traduction spécialisé dans la localisation de logiciels, un service commercial entièrement dédié au réseau de revendeurs. Plus d'informations sont disponibles sur [www.watsoft.com](http://www.watsoft.com).

### À propos de Rhinosoft

Rhinosoft a été créé en octobre 1996 et est spécialisé dans le développement et la distribution de logiciels destinés à aider les utilisateurs à exploiter au mieux toutes les ressources d'Internet. Parmi ces logiciels figurent le serveur de fichiers Serv-U, le client FTP Voyager et le serveur proxy AllegroSurf.





## Contacts presse



Anne-Laure Forlin  
Chargée communication  
[presse@watsoft.com](mailto:presse@watsoft.com)  
05.56.15.75.70 (poste 105)



Edwige Dezoomer  
Chargée marketing  
[presse@watsoft.com](mailto:presse@watsoft.com)  
05.56.15.75.70 (poste 108)

Plus d'informations sont disponibles sur [www.watsoft.com/servu](http://www.watsoft.com/servu)

